

Liftingkosmetik mit Soforteffekt

Eyesential ist eine neue und einzigartige Effektkosmetik mit einer unglaublichen Wirkung, die SIE und IHN innerhalb nur einiger Minuten um (mindestens) zehn Jahre jünger aussehen lässt.

- Das kleine Kosmetikwunder wurde von der Redaktion des PCLife-Magazins selbst getestet (!) – es verschafft in der Tat innerhalb weniger Minuten eine sichtbar glatte Augenpartie. So glättet es Lachfalten oder Krähenfüße und lässt Schwellungen sowie Tränensäcke verschwinden. Die senkrecht stehende Falte direkt über der Nasenwurzel ist »wie wegretuschiert«, selbst Stirnfalten sind im Nu weg – und das für bis zu zehn Stunden! Ursprünglich für die Filmindustrie entwickelt, wird Eyesential von Visagisten schon seit vielen Jahren benutzt, um die Stars (darunter Sarah Jessica Parker, Brad Pitt, Madonna und Rachel Hunter) jugendlich in Szene zu setzen.

Nun gibt es Eyesential auch für die Anwendung zu Hause. Das Geheimnis sind die Schlüsselbestandteile der ultra-leichten Formel von Kieselsäuresilikaten, Natrium und Magnesium. Die patentierte Wirkstoffkombination von Eyesential wirkt nur auf der obersten Hautschicht, bildet einen extrem feinen, unsichtbaren Film auf der Haut und erzeugt damit eine leichte Spannung. Auf diese Weise verleiht es der behandelten Partie den gewünschten Anti-Aging-Effekt. Das im Serum enthaltene Magnesium schließt die Hautporen und gewährleistet, dass nichts in die Haut eindringt.

Gerne reichen wir Ihre Anfragen (info@porsche-club-life.de) an den Vertriebspartner weiter, da es die Produkte in Kosmetikabteilungen NICHT zu kaufen gibt.

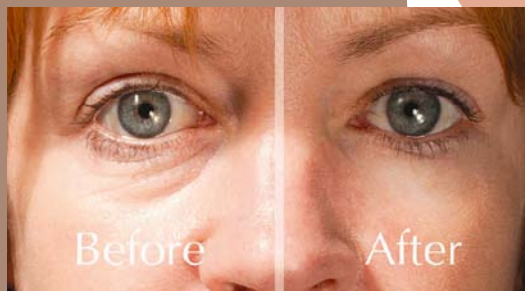

Anwendung

Auf die gut gereinigte Haut wird eine sehr kleine Menge des Serums unter dem Auge mondformig aufgetragen. Es bedarf einer kurzen Trocknungszeit, während der die Augenpartie ruhig gehalten werden muss. Eyesential glättet Fältchen, strafft Linien; Schwellungen und Tränensäcke werden reduziert und dunkle Augenränder gemildert. Das Hautbild wird verfeinert. Beim anschließenden Auftragen des Make-ups auf die behandelten Hautpartien bestenfalls nur etwas Puder auftragen. Das erstaunliche Resultat hält bis zu zehn Stunden. Eyesential ist als dekorative Kosmetik klassifiziert, ähnlich wie Mascara, Eyeliner und Lippenstift. Es wird als unbedenklich in der Anwendung eingestuft und enthält keine ablösenden Mittel wie AHA's (Alpha Hydroxy Säuren) und kein Protein oder Elastin. Deshalb ist es extrem sanft und sicher genug, um es täglich anwenden zu können. Eyesential ist dermatologisch, aber nicht in Tierversuchen getestet.

Das Serum ist in einer 15 ml Glasflasche, ausreichend für bis zu 100 Anwendungen, verfügbar und kostet 69,95 Euro.

Haut nah – ganz nah

Teil I

Die Haut ist unser größtes Organ, je nach Körpergröße und abhängig vom Körpergewicht beträgt ihre Oberfläche 1,5 bis 2 m². Unsere Haut wiegt zwischen 3,5 und 10 kg und macht damit etwa 15 Prozent des gesamten Körpergewichts aus. An ihrer dünnsten Stelle ist die Oberhaut 0,04 mm dick, an ihrer dicksten Stelle (Schwielen an den Fußsohlen)

kann sie bis zu zwei Millimetern dick sein. Die Haut an Füßen und Handflächen wird als Leistenhaut bezeichnet, der übrige Körper ist von der sogenannten Felderhaut bedeckt. Zusammen mit den Haaren, Nägeln, Schweiß- und Talgdrüsen prägt die Haut das genetisch einzigartige, unverwechselbare Erscheinungsbild des Homo sapiens.

Außerdem erfüllt sie eine Vielzahl an Aufgaben:

- Sie schützt unsere Innereien vor mechanischen, thermischen und chemischen Einflüssen und schirmt sie von diesen ab.
- Sie regelt den Temperatenausgleich durch Verengung oder Erweiterung der in der Haut befindlichen Blutgefäße.
- Sie reguliert unseren Wasserhaushalt – zum Beispiel beim Schwitzen – durch Abgabe von Flüssigkeit und Salzen.
- Als »Sinnesorgan« informiert es uns über thermische Reize, Berührungen (Streichleinheiten) und Schmerzen.
- Sie schützt uns vor Infektionserkrankungen und Allergien.
- Sie ist das Kommunikationssprachrohr schlechthin, zum Beispiel beim Erröten oder Erblassen der Haut.

Glückszahl 13

Die Haut besteht aus verschiedenen Schichten, die unterschiedliche Funktionen erfüllen. Man unterscheidet zwischen der Oberhaut, der Lederhaut und dem darunter liegenden Unterhautfettgewebe. Die sichtbare Leisten- und Felderstruktur der Hornhaut wird durch die fingerförmige Verzahnung von Oberhaut und Lederhaut verursacht. Das Bild zeigt den Querschnitt der Haut.

Aufbau der Haut:

1. Hornschicht
2. Oberhaut
3. Lederhaut
4. Unterhautfettgewebe
5. Haar
6. Haarwurzel
7. Haarbalgdrüse
8. Kältefühler
9. Wärmefühler
10. Tastkörper
11. Schmerzfasern
12. Schweißdrüse
13. Blutgefäße

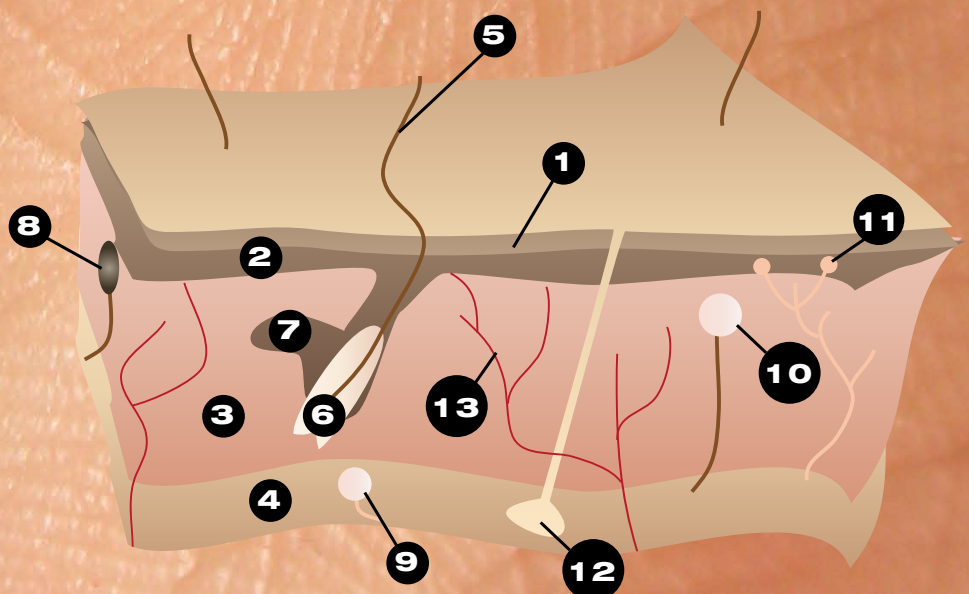

(Teil II siehe Seite 126)