

in Zusammenarbeit mit den Porsche Zentren Reutlingen, Flughafen Stuttgart, Göppingen, Schwäbisch Gmünd

Freundschaftstreffen Speyer 2010

30.07.10 bis 01.08.10

Integriert in die Porsche Club Days Hockenheim



Liebe Mitglieder und Porsche Freunde,
zum zweiten Mal lädt der Württembergische Porsche Club und der Porsche Club Schwaben in Zusammenarbeit mit dem Porsche Club Deutschland und den Porsche Zentren, Reutlingen, Flughafen Stuttgart, Göppingen und Schwäbisch Gmünd zu den Porsche Club Days auf den Hockenheimring ein und bietet die ganze Bandbreite Porsche Clubsport, Fahrspaß, Sicherheitstraining, Taxifahrten, Ladies Training, Slaloms und natürlich aktuellen und historischen Rennsport an.



Freuen Sie sich in diesem Jahr auf ein weiteres Highlight, das Freundschaftstreffen in Speyer. Die veranstaltenden Porsche Clubs laden zusammen mit dem Porsche Club Deutschland parallel zu den Club Days nach Speyer ein, 11 km entfernt vom Hockenheimring. Auftakt ist ein Sommernachtsfest im Technik Museum Speyer. Darüber hinaus haben Sie die Möglichkeit selbst auszuwählen an welchen Programmpunkten Sie in Hockenheim gerne teilnehmen möchten. Abschluss des Freundschaftstreffen ist am Sonntag Vormittag eine Roadbook-Ausfahrt.



Wir freuen uns auf erlebnisreiche und schöne Tage mit Ihnen.



Ilse Nädele
PCD Ehren-Präsidentin



Fritz Letters
PCD Präsident



Baden-Württembergische Bank

Württembergischer Porsche Club und
Porsche Club Schwaben
In Zusammenarbeit mit dem
Porsche Club Deutschland



**Porsche Club
Deutschland**



in Zusammenarbeit mit den Porsche Zentren Reutlingen, Flughafen Stuttgart, Göppingen, Schwäbisch Gmünd

Freitag 30.07.10 Sommernachtsfest

- Im Technik Museum Speyer
- Alle Teilnehmer der Porsche Club Days können dabei sein

Samstag 31.07.10 Besuch bei den Porsche Club Days

- Diverse Aktivitäten sind in Hockenheim möglich (Alle Optional):
 - Schnuppern und geführtes Fahren mit dem eigenen Porsche
 - Mitfahren im Porsche Taxi auf der Rennstrecke
 - Slalom im Fahrerlager
 - Fahrtraining
 - Ladies-Training
 - Fahrtag der Porsche Zentren
 - Mittagessen und Happy Hour auf dem Boxendach
 - Samstag Abend – Welcome der PCD Club-Cup Teilnehmer im Motodrom Hotel Hockenheim (Bustransfer möglich)



Sonntag 01.08.10 Ausfahrt und Mittagessen

- Porsche Club Roadbook Ausfahrt
- Verabschiedung nach dem Mittagessen

Teilnahme-Gebühren für Mitglieder:

- **Freundschaftstreffen Freitag - Sonntag pro Person € 160,-**

In der Teilnahmegebühr enthalten:

- Freitag: Eintritt (ganztägig) und Abendveranstaltung im Technik-Museum (inkl. Geldermann Sektempfang, Abendessen, Wein, Wasser, Kaffee)
- Samstag: Tagsüber Verpflegung auf dem Boxendach (inkl. alkoholfreie Getränke), Slalom mit eigenem Porsche im Fahrerlager Hockenheim, Abendveranstaltung im Motodrom Hotel Hockenheim (inkl. Buffet, Tisch-Wein, Wasser, Kaffee)
- Sonntag: Roadbook-Ausfahrt und Erinnerungspreis
- Sonntag: Mittagessen inklusive alkoholfreie Getränke)
- Weitere Aktivitäten und Getränke sind nicht enthalten

- **Schnuppern einschl. geführtem Fahren pro Porsche € 75,-**

- *Minimales Alternativ-Programm Fr/Sa pro Person € 90,-*

In der Minimal-Alternativ Teilnahmegebühr enthalten:

- Freitag: Eintritt (ganztägig) und Abendveranstaltung im Technik-Museum (inkl. Geldermann Sektempfang, Abendessen, Wein, Wasser, Kaffee)
- Samstag: Tagsüber Verpflegung auf dem Boxendach (inkl. alkoholfreie Getränke)
- Weitere Aktivitäten und Getränke sind nicht enthalten

Hotel:

Bitte buchen Sie Ihre Zimmer selbst unter dem Stichwort "Club Days 2010" im

HOTEL am Technik Museum Speyer,

Am Technik Museum 1, 67346 Speyer

Tel: +49 (0)6232 / 6710-0

Fax: +49 (0)6232 / 6710-20

www.speyer.technik-museum.de/hotel-am-technik-museum

Preise: Preis pro Übernachtung inklusive Frühstück:

Einzelzimmer: Euro 62,-

Doppelzimmer: Euro 87,-

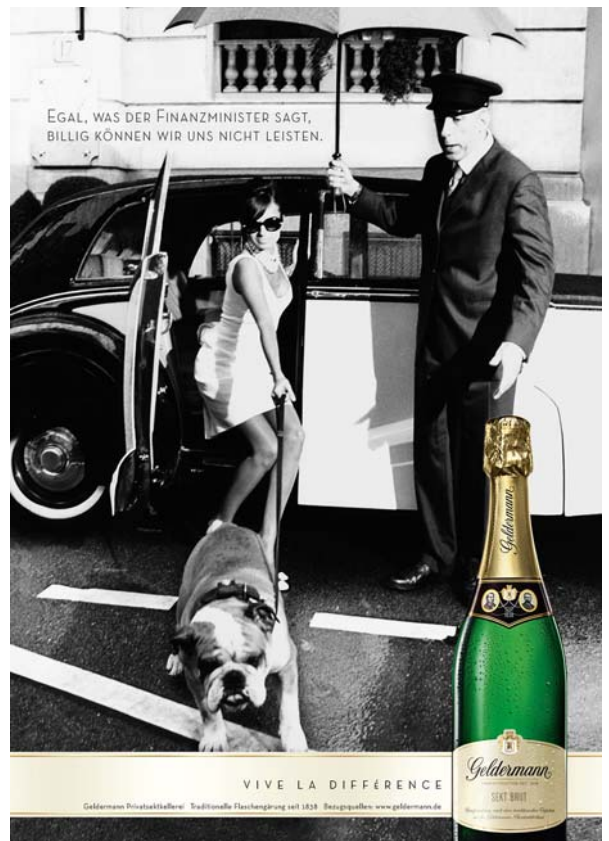

in Zusammenarbeit mit den Porsche Zentren Reutlingen, Flughafen Stuttgart, Göppingen, Schwäbisch Gmünd

Anmeldung - Freundschaftstreffen Speyer 30.07.10 - 01.08.10		Nicht ausfüllen!																				
Integriert in die Porsche Club Days Hockenheim		Teilnehmer-Nummer																				
Porsche Club Schwaben e.V. c/o Porsche Zentrum Reutlingen Ernst-Abbe Str. 29 72770 Reutlingen		Eingang																				
Tel: 07121 / 3015-33 Fax: 07121 / 3015-30 info@porsche-club-schwaben.de Nennungsschluss: 16. Juli .2010 beim PCS vorliegend Achtung! Die Teilnehmerzahl ist begrenzt		Abnahme																				
Teilnehmer: Name _____ Vorname _____ PLZ Ort _____ Straße _____ Porsche-Club Mitgliedsnummer _____ Porsche-Typ _____ Telefon _____ Baujahr _____ Mobil _____ Kennzeichen _____ E-Mail _____		<input type="radio"/> PC-Ausweis <input type="radio"/> Zahlung																				
Begleitung: Mitgliedsnummer _____ Name, Vorname _____																						
<table border="1" style="width: 100%; border-collapse: collapse;"> <thead> <tr> <th style="text-align: left;">Teiln</th> <th style="text-align: left;">Begl</th> <th style="text-align: left;">Gebühren</th> <th style="text-align: left;">Summe – Euro</th> </tr> </thead> <tbody> <tr> <td><input type="radio"/></td> <td><input type="radio"/></td> <td>Fr. – So. Freundschaftstreffen</td> <td>pro Person 160,- Euro</td> </tr> <tr> <td><input type="radio"/></td> <td><input type="radio"/></td> <td>Schnuppern mit geführtem Fahren, Hockenheim</td> <td>pro Porsche/Team 75,- Euro</td> </tr> <tr> <td><input type="radio"/></td> <td><input type="radio"/></td> <td>Minimales Alternativ-Programm Fr./Sa.</td> <td>pro Person 90,- Euro</td> </tr> <tr> <td><input type="radio"/></td> <td><input type="radio"/></td> <td>Verwaltungs-Gebühr pro Team aus Nicht-Clubmitgliedern</td> <td>25,- Euro</td> </tr> </tbody> </table>		Teiln	Begl	Gebühren	Summe – Euro	<input type="radio"/>	<input type="radio"/>	Fr. – So. Freundschaftstreffen	pro Person 160,- Euro	<input type="radio"/>	<input type="radio"/>	Schnuppern mit geführtem Fahren, Hockenheim	pro Porsche/Team 75,- Euro	<input type="radio"/>	<input type="radio"/>	Minimales Alternativ-Programm Fr./Sa.	pro Person 90,- Euro	<input type="radio"/>	<input type="radio"/>	Verwaltungs-Gebühr pro Team aus Nicht-Clubmitgliedern	25,- Euro	
Teiln	Begl	Gebühren	Summe – Euro																			
<input type="radio"/>	<input type="radio"/>	Fr. – So. Freundschaftstreffen	pro Person 160,- Euro																			
<input type="radio"/>	<input type="radio"/>	Schnuppern mit geführtem Fahren, Hockenheim	pro Porsche/Team 75,- Euro																			
<input type="radio"/>	<input type="radio"/>	Minimales Alternativ-Programm Fr./Sa.	pro Person 90,- Euro																			
<input type="radio"/>	<input type="radio"/>	Verwaltungs-Gebühr pro Team aus Nicht-Clubmitgliedern	25,- Euro																			
Die Gesamt-Summe		Gesamt Euro:																				
<input type="radio"/> ist in bar oder als Scheck beigefügt <input type="radio"/> ist überwiesen worden auf Konto 1105 911 bei der BW-Bank Stuttgart BLZ 600 501 01, Stichwort "Speyer 2010" Zimmer bitte selbst buchen und bezahlen, Informationen zum Hotel, siehe oben Achtung: Anmeldungen ohne Nenngebühr können leider nicht bearbeitet werden.																						

Ich erkenne die Bedingungen der Ausschreibung an und verpflichte mich, die Bedingungen genauestens zu befolgen. Ich bestätige, dass die auf dem vorliegenden Anmeldeformular eingetragenen Angaben zutreffend sind, dass ich im Besitz einer für das gemeldete Fahrzeug gültigen Fahrerlaubnis bin und das gemeldete Fahrzeug in allen Teilen uneingeschränkt der StVZO entspricht und versichert ist. Fahrer und Fahrerinnen, die diesen Bedingungen nicht entsprechen, dürfen nicht teilnehmen. Die Teilnehmer nehmen auf eigene Gefahr und Verantwortung an der Veranstaltung teil. Sie tragen die alleinige zivil- und strafrechtliche Verantwortung für alle von ihnen oder ihrem Fahrzeug verursachten Schäden.

Ich willige ein, dass fotografische Bildnisse meiner Person, meiner Begleitung und meines Fahrzeuges vom Porsche Club Schwaben e.V. veröffentlicht, verbreitet oder öffentlich zugänglich gemacht werden, insbesondere im Internet. Die Einwilligung erfasst alle Bildnisse, die im Zusammenhang mit der Teilnahme an der Veranstaltung im öffentlichen Raum oder mit Zustimmung des Teilnehmers entstehen.

Ort, Datum	Unterschrift Teilnehmer
Württembergischer Porsche Club und Porsche Club Schwaben In Zusammenarbeit mit dem Porsche Club Deutschland	



**Für manche Dinge im Leben
sollte man offen sein.**

Das neue 911 Turbo Cabriolet.

Bei Ihren Porsche Zentren der Hahn Gruppe.



PORSCHE

**Porsche Zentrum
Flughafen Stuttgart**

Hahn Sportwagen
Filderstadt GmbH
Karl-Benz-Straße 15
70794 Filderstadt-Bernhausen
Telefon 0711 707080-0
Telefax 0711 707080-80

www.porsche-flughafen-stuttgart.de

**Porsche Zentrum
Göppingen**

Hahn Sportwagen
Göppingen GmbH
Holzheimer Straße 1
73037 Göppingen
Telefon 071 61 978 28-90
Telefax 07161 97828-99

www.porsche-goepingen.de

**Porsche Zentrum
Schwäbisch Gmünd**

Hahn Sportwagen
Schwäbisch Gmünd GmbH
Ferdinand-Porsche-Weg 1
73529 Schwäbisch Gmünd
Telefon 07171 779919-11
Telefax 07171 779919-99

www.porsche-schwaebisch-gmuend.de

**Porsche Zentrum
Reutlingen**

Hahn Sportwagen
Reutlingen GmbH
Ernst-Abbé-Straße 29
72770 Reutlingen
Telefon 07121 3015-0
Telefax 07121 3015-30

www.porsche-reutlingen.de